Moba
Furniture Design

المجموعة الفندقية / 2026

كتالوج
الأثاث الفندقي

دمياط، مصر



أثاث للإقامة الفندقية

موبا للأثاث علامة تجارية تابعة لمجموعة 3M للأثاث في دمياط، مصر. تضم المجموعة أثاثاً متحركاً وأعمال نجارة ثابتة للفنادق والمنتجعات، من غرف النزلاء إلى المساحات العامة.

المحتويات

غرف النزلاء 05

الأجنحة الفندقية 11

الاستقبال والوصول 17

اللوبي والاستراحات 23

مطاعم الفنادق والبارات 29

النجارة والتشطيبات الفندقية 35

موجز المشروع وخطوات التنفيذ 41

التواصل 43

توضح الصور أفكاراً تصميمية، وتُحدَّد القطع والتشطيبات النهائية وفق المواصفات المعتمدة لكل مشروع.





جلسات اللوبي الفندقي

01

غرف النزلاء

أثاث يواكب إيقاع الإقامة اليومية في الفندق.



غرفة بسرير كينغ

تجمع لوحة السرير الممتدة السرير والطاولات الجانبية والإضاءة في تكوين واحد، ويمنح المقعد عند طرف السرير مكاناً لوضع الحقيبة.



لوح سرير منجّد

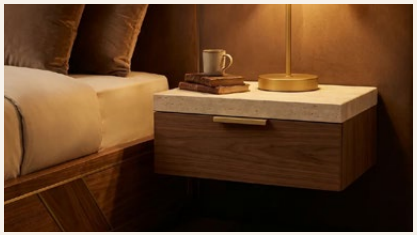

وحدة بجانب السرير

غرف بسريرين منفصلين

تجمع لوحة سرير مشتركة وطاولة وسطية السريرين ضمن تكوين متوازن، مع إضاءة قراءة لكل سرير.



لوح سرير مشترك



توزيع مفتوح لسريرين



/ 08

غرف النزلاء

غرفة ديلوكس

يحدد إطار السرير المنجّد والمقعد عند طرفه منطقة النوم.

جدار السرير

تحدد الألواح المتكاملة إطار السرير ومواضع المفاتيح والإضاءة، وتخفي مسارات التمديدات. وتتوافق فواصلها مع عرض السرير والوحدات الجانبية.



جدار سرير متكامل



مفاتيح ورف جانبي



تسريحة ومرآة



مكتب وجدار تلفاز

مكتب وتسريحة

يمكن استخدام سطح العمل كتسريحة عند تنسيق المرآة والمقابس والمقعد معاً، مع ترك مساحة مناسبة لخدمة الغرفة.

02

الأجنحة الفندقية

مساحات للنوم والعمل واستقبال الضيوف
داخل الجناح.



توزيع الأثاث في الجناح

يحدد المقعد الطويل والكرسي وطاولة القهوة منطقة جلوس بجوار السرير، مع إبقاء مسار الحركة من المدخل إلى النافذة مفتوحاً.



منطقتا النوم والجلوس



جلسة بجوار النافذة



أريكة وطاولة جانبية



معيشة الجناح

غرفة معيشة داخل الجناح

توفر الأريكة والكراسي والطاولات المنخفضة جلسة مريحة لاستقبال الضيوف، وتحافظ القطع منخفضة الارتفاع على امتداد الرؤية.

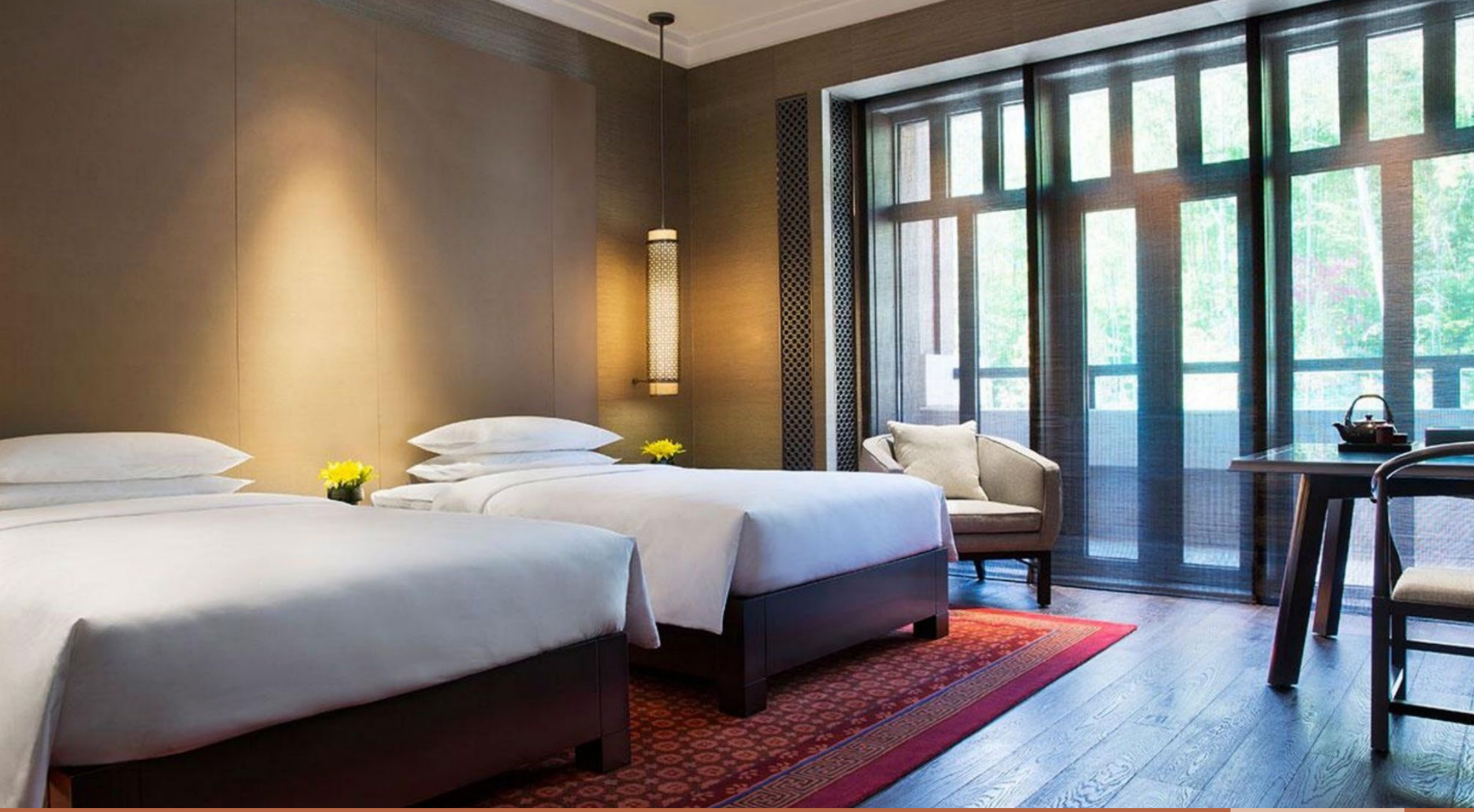

جناح بإطلالة

يوفّر كرسي الاستراحة بجوار النافذة مكاناً مستقلاً للجلوس.

جلسة للاسترخاء

توفّر أريكة عند النافذة أو كرسيان متقابلان منطقة جلوس واضحة داخل الجناح المفتوح.



جلسة مسائية



جلسة عند النافذة

تفاصيل بجانب السرير

تتحدد أسطح الطاولات الجانبية والرفوف المدمجة وإضاءة القراءة وفق استخدام النزيل للغرفة ليلاً.



تكوين الإضاءة ولوح السرير

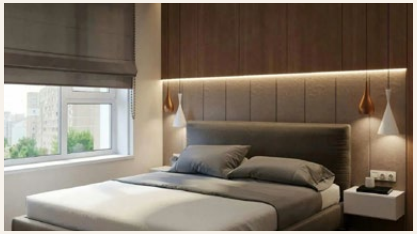

رف وسرير منجّد

03

الاستقبال والوصول

مكتب يراه الضيف أولاً ويستخدمه فريق الاستقبال كل يوم.



مكتب الاستقبال

يحدد الكاونتر المواجه للضيف منطقة الوصول، بينما يُنسَّق عمق سطح العمل والأجهزة ومسارات الكابلات في جانب الموظفين.



مكتب استقبال مستقيم



محطة استقبال مدمجة

واجهات استقبال منحنية

يخفف الانحناء حدة الاقتراب من الكاونتر، وتبرز الإضاءة الغائرة التخديدات وتفاصيل التقاء الواجهة بالأرضية.



تفصيل واجهة مخددة



كاونتر منحني



مساحة الوصول

يظل الاستقبال مرئياً من المدخل، ويترك توزيع الجلسات مسار الوصول الرئيسي مفتوحاً.

الخشب والحجر

يضيف الخشب دفئاً حول الكاونتر، وتمنح الكسوة الحجرية واجهته حضوراً واضحاً أمام الضيف.



واجهة استقبال حجرية



استقبال مكسو بالخشب



كرسيا استراحة متقابلان



جلسة جماعية

الانتظار عند الاستقبال

تكوّن الكراسي المنفصلة والطاولات المشتركة منطقة انتظار قصيرة بمحاذاة المسار الرئيسي للاستقبال.

04

اللوبي والاستراحات

جلسات تناسب استراحة قصيرة أو لقاءً أطول.



مجموعات جلوس اللوبي

تتوزع الأرائك والكراسي حول طاولة منخفضة ليجلس الضيوف معاً مع إبقاء مسار العبور في اللوبي مفتوحاً.



أرائك وكراسي استراحة

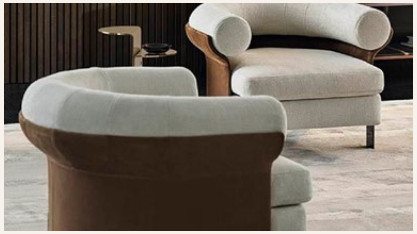

كرسي استراحة

كراسي الاستراحة

تمنح الهياكل المنجّدة والأطر الخشبية الظاهرة وعروض المقاعد المختلفة كل مجموعة جلوس طابعاً يناسب استخدامها.



تنجيد ناعم



هيكل خشبي



استراحة بإضاءة طبيعية

تحافظ الأرائك منخفضة الظهر والطاولات الجانبية على امتداد الرؤية عبر الاستراحة.

طاولات القهوة والطاولات الجانبية

يتناسب ارتفاع كل طاولة مع المقعد المجاور. وتلائم الحواف المستديرة مواقع المرور، بينما تخدم الأسطح الأعرض عدة ضيوف.



طاولة خشبية مضلّعة



طاولة قهوة حجرية

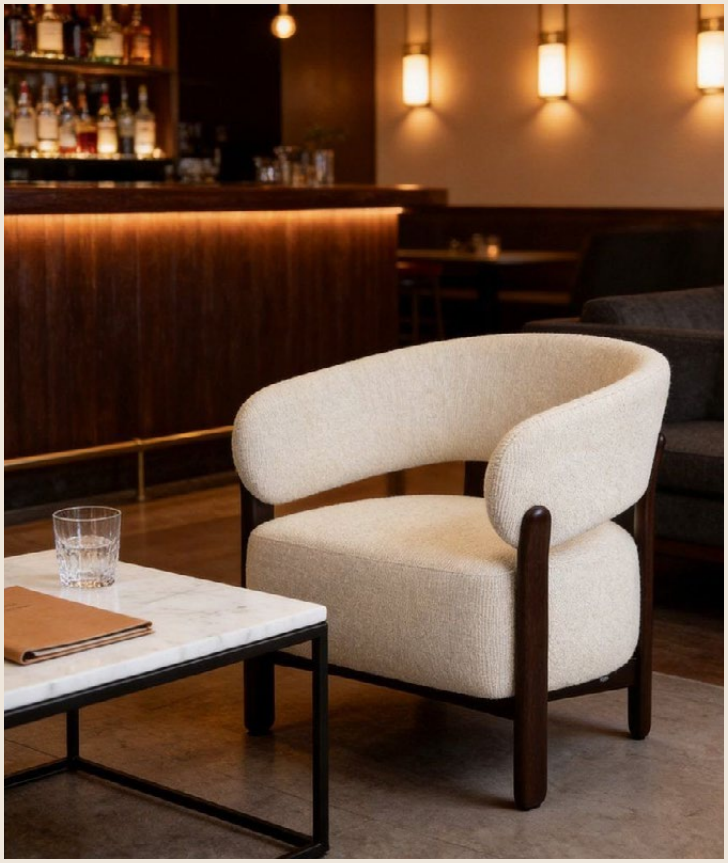

كرسي استراحة وطاولة



طاولات مقهى اللوبي

جلسات مقهى اللوبي

توفّر الطاولات الصغيرة على طرف اللوبي مكاناً للقهوة أو للقاءات القصيرة بين الاستقبال وغرف النزلاء.

05

مطاعم الفنادق والبارات

طاولات ومقاعد وكاونترات للإفطار والعشاء والمشروبات.



طاولات وكراسي المطعم

تتكامل الطاولات الصغيرة مع جلسات المجموعات. ويُنسَّق عرض الكرسي وموقع قاعدة الطاولة والمساحة اللازمة للخدمة.



طاولة طعام مستديرة



جلسات المطعم



جلسة طعام منحنية



جلسة بانكيت ممتدة

جلسات البانكيت

تنظّم الجلسة المنجّدة الممتدة محيط القاعة. وتحدد المسافة بين الطاولات وعمق المقعد سهولة الدخول إلى الجلسة والخروج منها.



قاعة الإفطار

مطاعم الفنادق والبارات

تحدد التشطيبات الفاتحة والمسارات الواضحة بين الجلسات والخدمة توزيع قاعة الإفطار.

كاونترات البار

يجمع الكاونتر بين جلوس الضيوف والخدمة. ويُنسَّق سطح العمل وفراغ الركبتين ومساند القدمين والأجهزة قبل التصنيع.



تخزين خلف البار



كاونتر وكراسي بار

بوفيه ومحطات الخدمة

يُقسّم خط الخدمة إلى محطات للعرض والأطباق والمشروبات، مع تخزين مستلزمات إعادة التعبئة أسفل السطح المواجه للضيوف.



عرض وخدمة



كاونتر بوفيه

06

النجارة والتشطيبات الفندقية

أثاث ثابت وتشطيبات تُختار وفق متطلبات المشروع الفندقي.



دولاب غرفة النزلاء

يجمع الدولاب مساحة التعليق والرفوف وتخزين الحقائب. وتترك المقابض الغائرة والإضاءة المدمجة مسار الحركة خالياً.



نجارة مدخل الغرفة



رفوف مفتوحة

الميني بار ووحدة الضيافة

تجتمع الأكواب والمستلزمات والثلاجة في وحدة واحدة. وتتحدد الأبعاد حسب الأجهزة المختارة وتهويتها وإمكانية الوصول إليها عند الصيانة.



خزائن وسطح عمل



وحدة ضيافة

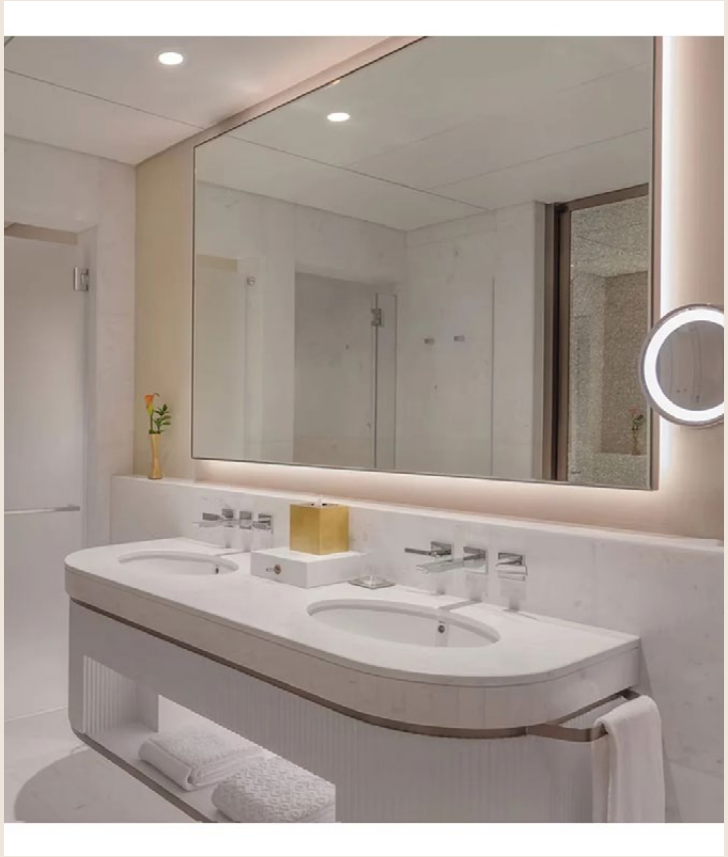

وحدة حوض متكاملة



وحدة حوض ومرايا

وحدات الحوض ونجارة الحمّام

تُنسّق وحدة الحوض والمرآة والإضاءة كتكوين واحد. ويُراجع التعرّض لرذاذ المياه وإمكانية الوصول للسباكة قبل اعتماد تفاصيل الوحدة.

الأسطح والملامس

تُراجع العينات تحت الإضاءة المقترحة، ويُعتمد اللون واللمعان وتفاصيل الحواف ومتطلبات التنظيف قبل تثبيت جدول التشطيبات.



قطاعات الخشب



الأسطح الحجرية



التنجيد



النجارة على مستوى الفراغ

النجارة والتشطيبات الفندقية

يوحّد انتظام عروض الألواح وحدات التخزين وكسوات الجدران والإضاءة في الفراغ.

ماذا ترسل لبدء المشروع؟

المخططات والكميات

المخططات وأنواع الغرف والكميات ونطاق العمل لكل مساحة.

جدول الأثاث

القطع المتحركة والوحدات الثابتة والأبعاد ونقاط الربط مع الأجهزة.

مراجع التشطيب

العينات أو الصور المرجعية والألوان المطلوبة ومتطلبات الصيانة.

الجدول الزمني والتسليم

المواعيد الرئيسية وإتاحة الموقع ومراحل التوريد وظروف التركيب.



من موجز المشروع إلى التركيب

01

موجز المشروع

مراجعة أنواع الغرف والمخططات والكميات.

02

الرسومات

تحديد الأبعاد وفراغات الحركة ونقاط الربط.

03

العينات

مراجعة التشطيبات والاتفاق على عينة أو نموذج.

04

التصنيع

تصنيع القطع المعتمدة وفحصها قبل الشحن.

05

التسليم

تنسيق التوريد والتركيب وفق إتاحة الموقع.

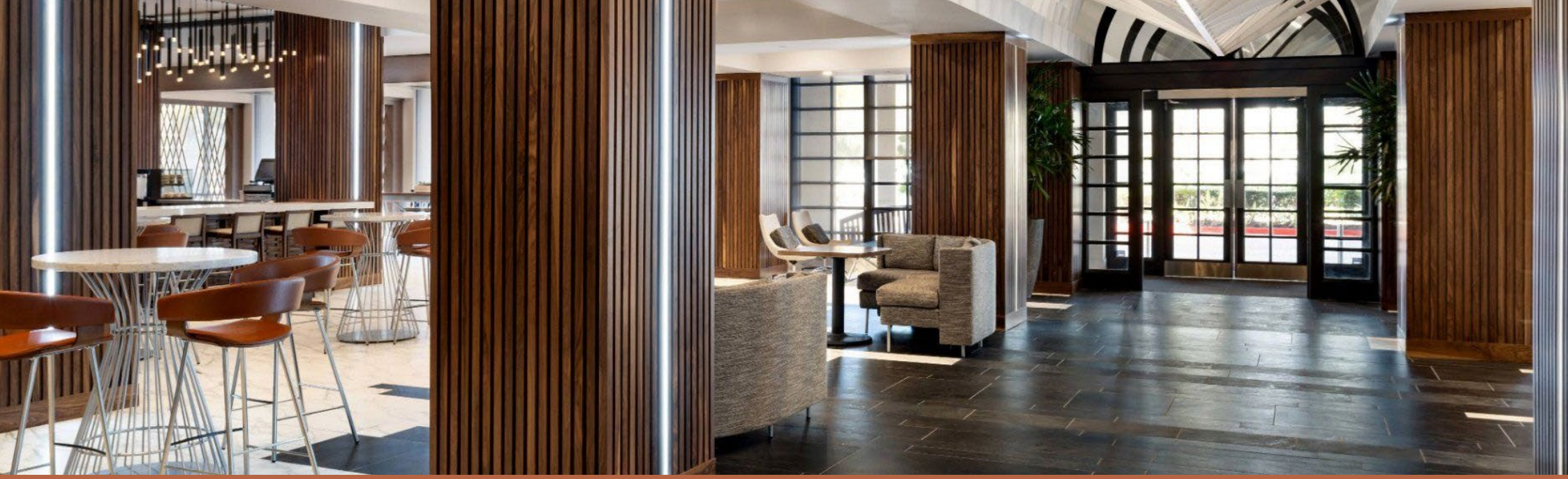

هل تخطط لمشروع فندقي؟

المعرض

طريق دمياط - بورسعيد

دمياط، مصر

المبيعات

+20 104 000 3338

الموقع والبريد الإلكتروني

moba.eg

info@moba.eg

Moba

Furniture Design

علامة تابعة لمجموعة 3M للأثاث / دمياط، مصر / MOBA.EG